La premiazione del concorso organizzato da Intercultura

"Così vedo l'Italia"

Cosa vedono gli occhi di un adolescente che lo scorso settembre è partito dal suo paese d'origine per venire a vivere e studiare in Italia per un anno? Quali sono le immagini e le emozioni che si porterà a casa come ricordo indelebile di questa affascinante esperienza di vita? Sono stati numerosi, anche quest'anno, gli studenti che hanno deciso di aderire al concorso fotografico indetto dal Centro Locale di Intercultura di Ivrea. Sono ragazzi che provengono da tutto il mondo, Cina, Egitto, Giappone, Finlandia, Argentina, Stati Uniti e che hanno avuto voglia di mettersi in gioco, di lasciare la sicurezza della propria vita quotidiana per affrontare un'importante sfida: vivere in un paese diverso per origini, cultura, tradizioni, storia e abitudini. Ospiti di famiglie del posto che li hanno accolti come e veri e propri figli, hanno frequentato le nostre scuole insieme ai nuovi coetanei e si sono così calati completamente nella nostra realtà, diventando persone più adulte e consapevoli delle diversità grazie ad un affascinante e stimolante confronto culturale. Con la curiosità che li ha portati nel nostro paese, armati di macchina fotografica, hanno cercato di immortalare un anno di ricordi, cogliendo, con i loro occhi di giovani ambasciatori, tutto quello che di diverso, di strano, di particolare hanno trovato, ma anche un sorriso, un nuovo amico, la gita scolastica, gli amici di Intercultura e chissà cosa altro ancora. Giovedì 22 maggio, alle ore 18, si svolgerà, presso la Sala Dorata del Comune di Ivrea, la premiazione del concorso. Oltre ad una giuria composta da esperti fotografi, le foto potevano essere votate online sul sito www.localport.it. Le foto saranno poi esposte nel negozio "L'Albero della Speranza" di Ivrea.

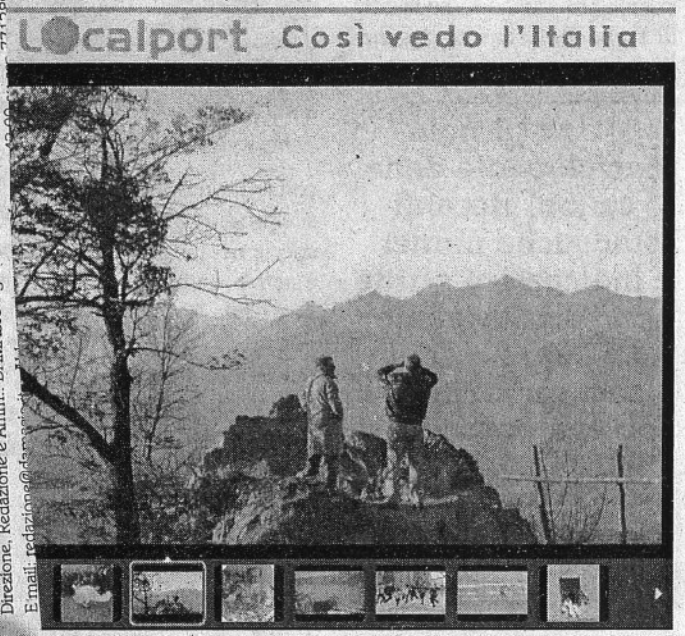

Direzione, Redazione e Amm.: DAMASIO Agenzia di Informazioni - Via Cuceglio, 5 - 10090 Vialfrè (To) - Tel.: 0125.640.889 - Fax: 0125.640.508
E-mail: redazione@