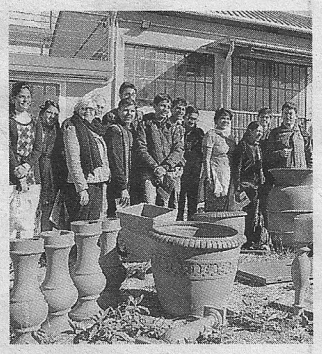

Gli studenti indiani in visita

Progetto

Dall'India alla città della ceramica

ALESSANDRO PREVIATI
CASTELLAMONTE

Un angolo di India ha fatto tappa a Castellamonte, al liceo artistico Felice Faccio. Merito dei 22 studenti di Indore, ospiti, fino al 4 novembre, di altrettante famiglie canavesane. Uno scambio culturale e didattico promosso dalla onlus «Intercultura». «I ragazzi sono arrivati il 22 ottobre – spiega Silvia Balla, presidente del centro locale Intercultura di Ivrea e Canavese –, hanno frequentato le lezioni del liceo Faccio e sono stati accompagnati in numerose uscite didattiche». Toccherà poi agli studenti italiani, nei prossimi mesi, andare in India per completare il progetto. «È una bella esperienza, anche se molto impegnativa – dice Silvia Balla –. Un enorme grazie va alla scuola e alle famiglie coinvolte nel progetto che hanno deciso di ospitare i ragazzi indiani». Intercultura onlus promuove e organizza scambi interculturali, inviando ogni anno quasi 1500 studenti delle superiori a vivere e studiare in tutto il mondo, accogliendo nel nostro paese altrettanti giovani. Durante il soggiorno, i ragazzi indiani hanno partecipato anche a discussioni su temi di interesse comune, a incontri con autorità, a momenti di sport, musica, feste, sostenuti anche dai volontari locali di Intercultura.